



www.swhd.de

für dich

› heidelberg
MIETERSTROM



› heidelberg MIETERSTROM

Mehr zu unseren Ökostrom-Produkten
unter der Beratungshotline 06221 513-1000
oder im Internet unter www.swhd.de

stadtwerke
heidelberg 
energie



Ihre Vorteile

- **Garantierter fairer Preis bis zum 31.12.2024.**¹
Kein Risiko bei steigenden Marktpreisen!
- Geringere Stromkosten durch **günstigen Solarstrom** und Sie unterstützen aktiv **die Energiewende vor Ort.**
- **Zertifizierter Ökostrom** (ok-power) aus 100% Wasserkraft zum attraktiven Preis! Schützt das Klima und die Umwelt. 25% der bezogenen Strommenge werden zusätzlich mit dem Grünen Strom Label zertifiziert.
- Diese zusätzlichen Einnahmen investieren wir in den Bau und den wirtschaftlichen Betrieb von Anlagen zur **Erzeugung von Strom aus erneuerbaren Energien** in der Region.

Preisstand 01.01.2024

Solarstrom
Arbeitspreis in Cent/kWh
Reststrom (inkl. 25% heidelberg GREEN)
Arbeitspreis in Cent/kWh

heidelberg MIETERSTROM	
brutto ²	netto
17,94	15,08
37,12	31,20

¹ Ausgenommen sind künftige Änderungen der Umsatz- und/oder Stromsteuer, sowie eventuell neue Steuern, Umlagen oder Abgaben.

² Preisangaben mit Umsatzsteuer gerundet, z. Zt. 19%.

heidelberg MIETERSTROM – So funktioniert's!

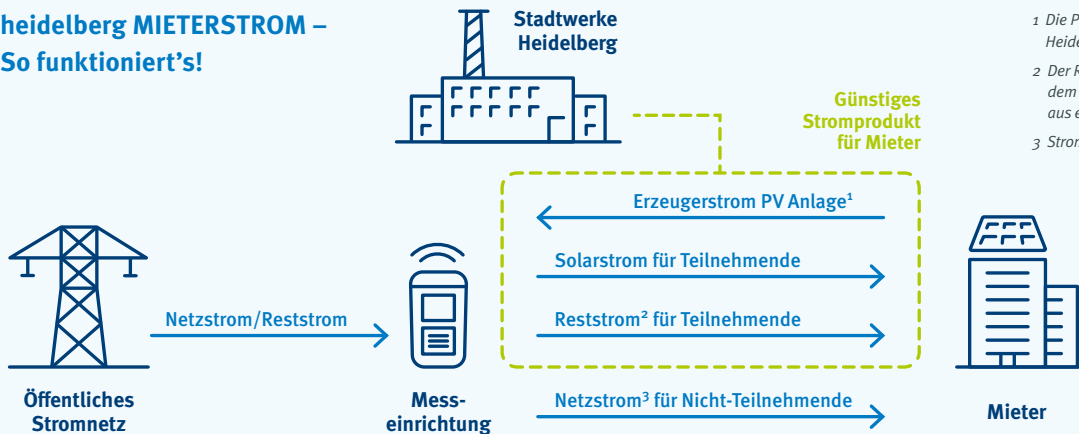

- 1 Die PV-Anlage wird durch die Stadtwerke Heidelberg finanziert und betrieben
- 2 Der Reststrom, der noch zusätzlich aus dem Netz benötigt wird, stammt zu 100% aus erneuerbaren Energien.
- 3 Stromlieferant kann frei gewählt werden.

Lieferstellen, bei denen wir heidelberg MIETERSTROM aktuell anbieten, finden Sie unter www.swhd.de/mieterstrom. Sollten Sie Fragen rund um dieses Produkt haben, senden Sie uns gerne eine E-Mail an mieterstrom@swhd.de.

Stromkennzeichnung der Stromlieferungen 2022 der Stadtwerke Heidelberg Energie GmbH

gemäß § 42 Energiewirtschaftsgesetz vom 7. Juli 2005, geändert 2021

Stand: 1. November 2023

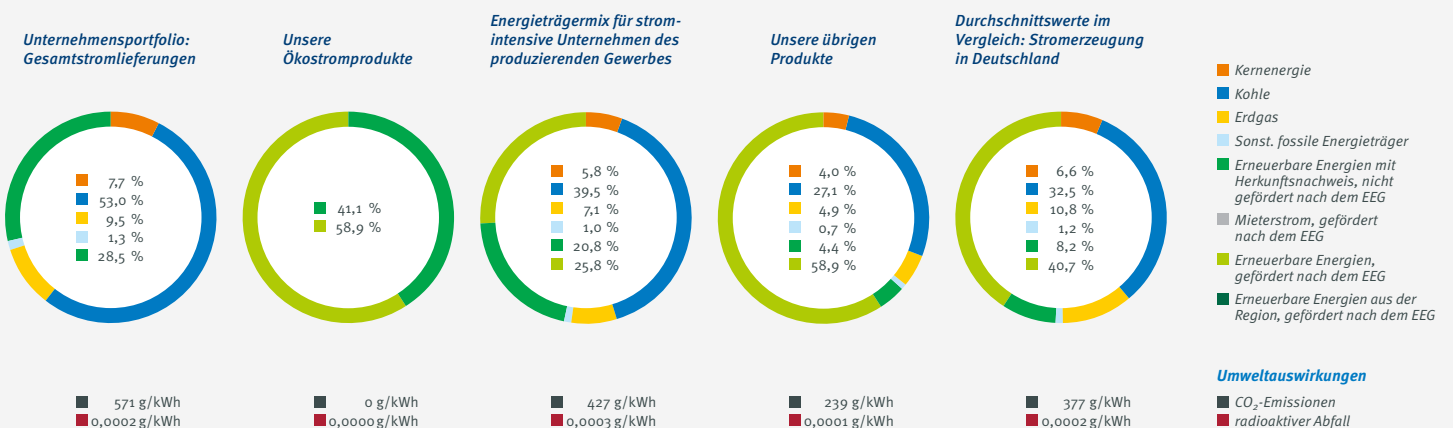

Umweltauswirkungen

- CO₂-Emissionen
- radioaktiver Abfall

zwischen (nachstehend Kunde genannt)

Anrede

Vorname Nachname

Straße, Hausnummer

Postleitzahl, Ort

Geburtsdatum **X** E-Mail

X Telefon / Mobil Eigentümer, z.B. Vermieter

Vertragskonto **X** Zählnummer

und der Stadtwerke Heidelberg Energie GmbH. (nachstehend SWH-E genannt)

Verbrauchsstelle (nur ausfüllen, wenn abweichend von angegebener Kundenadresse)

Straße, Hausnummer

Postleitzahl, Ort

Vertragsdauer und Preise

Der Vertrag hat eine **Erstlaufzeit bis einschließlich 31.12.2024** und bietet Ihnen bis dahin eine Preisgarantie. Ausgenommen sind Änderungen der Umsatz- und/oder Stromsteuer sowie eventuell neue Steuern, Umlagen oder Abgaben. **Er verlängert sich auf unbestimmte Zeit und kann von jeder Partei mit einer Frist von einem Monat gekündigt werden, erstmals zum Ablauf der Erstlaufzeit.** Die Kündigung bedarf der Textform. Besondere Kündigungsrechte (nach Gesetz oder den beigefügten AGB) bleiben unberührt. Die Stromlieferung beginnt zum nächstmöglichen Termin, **frühestens zum 01.01.2024**. Der Stromlieferungsvertrag wird zu dem in der Auftragsbestätigung genannten Termin wirksam.

25 % des jährlichen Reststroms werden in der Jahresverbrauchsabrechnung über den Tarif heidelberg GREEN mit 4,76 Cent/kWh brutto (4,00 Cent/kWh netto) abgerechnet und sind im Arbeitspreis bereits enthalten. Diese zusätzlichen Einnahmen werden für den Bau und den wirtschaftlichen Betrieb von Anlagen zur Erzeugung von Strom aus erneuerbaren Energien in der Region eingesetzt.

Preisstand 01.01.2024

	brutto	netto
Solarstrom		
Arbeitspreis in Cent/kWh	17,94	15,08
Reststrom* (inkl. 25 % heidelberg GREEN)		
Arbeitspreis in Cent/kWh	37,12	31,20

* für den zusätzlichen Bezug an Strommengen, die nicht aus der Solaranlage stammen. Inklusiv 25 % heidelberg GREEN.

Der Bruttoarbeitspreis für den Solarstrom beinhaltet die jeweils gültige gesetzliche Umsatzsteuer, derzeit 19 %. Die angegebenen Bruttopreise für den Reststrom beinhalten Netznutzungsentgelte, Stromsteuer, Konzessionsabgaben, Entgelte für Messung, Abrechnung und Messstellenbetrieb, des Kraft-Wärme-Kopplungsgesetzes (KWKG) und der Verordnung über Vereinbarungen zu abschaltbaren Lasten (AbLaV), die Offshore-Haftungsumlage, die nach § 19 Abs. 2 StromNEV ggf. anfallende Ausgleichsumlage sowie die jeweils gültige gesetzliche Umsatzsteuer, derzeit 19 %.

Angaben (nur für Neukunden)

Um Sie möglichst schnell versorgen zu können, bitten wir Sie um Angabe der folgenden Daten und um Zusendung Ihrer letzten Rechnung (Kopie).

Ihr letzter Jahresverbrauch

Lieferantenwechsel

Name Ihres derzeitigen Versorgers

Vertragslaufzeit bis Kündigungsfrist

Neueinzug

Datum des Einzugs Zählerstand bei Einzug

Auftragserteilung, Vollmacht

Hiermit wird SWH-E zur Vornahme aller Handlungen sowie Abgabe und Entgegennahme aller Erklärungen, die im Zusammenhang mit dem Wechsel des Versorgers erforderlich werden, etwa einer Kündigung des bisherigen Liefervertrages sowie zur Abfrage der Vorjahresverbrauchsdaten bevollmächtigt, soweit dem Kunden dadurch keine Kosten entstehen. Zudem bevollmächtigt der Kunde SWH-E auch zur Kündigung etwaiger bestehender Verträge über die Durchführung des Messstellenbetriebs. Soweit und solange für den Kunden ein Dritter nach § 5 Abs. 1 MsbG für die Durchführung des Messstellenbetriebs zuständig ist, bevollmächtigt der Kunde SWH-E auch zur Abfrage seiner Messwerte bei diesem Dritten. Die beigefügten Besonderen Bedingungen sind wesentlicher Bestandteil dieses Vertrages.

Ort, Datum

X

Unterschrift (Pflichtfeld für Auftragserteilung)